

ΑΓΩΓΟΙ ΟΜΒΡΙΩΝ ΑΠΟ ΟΠΛΙΣΜΕΝΟΥΣ ΤΣΙΜΕΝΤΟΣΩΛΗΝΕΣ  
ΣΕΙΡΑΣ 150 ΤΗΣ ΠΡΟΔΙΑΓΡΑΦΗΣ ΦΕΚ 253Β 24/04/1994

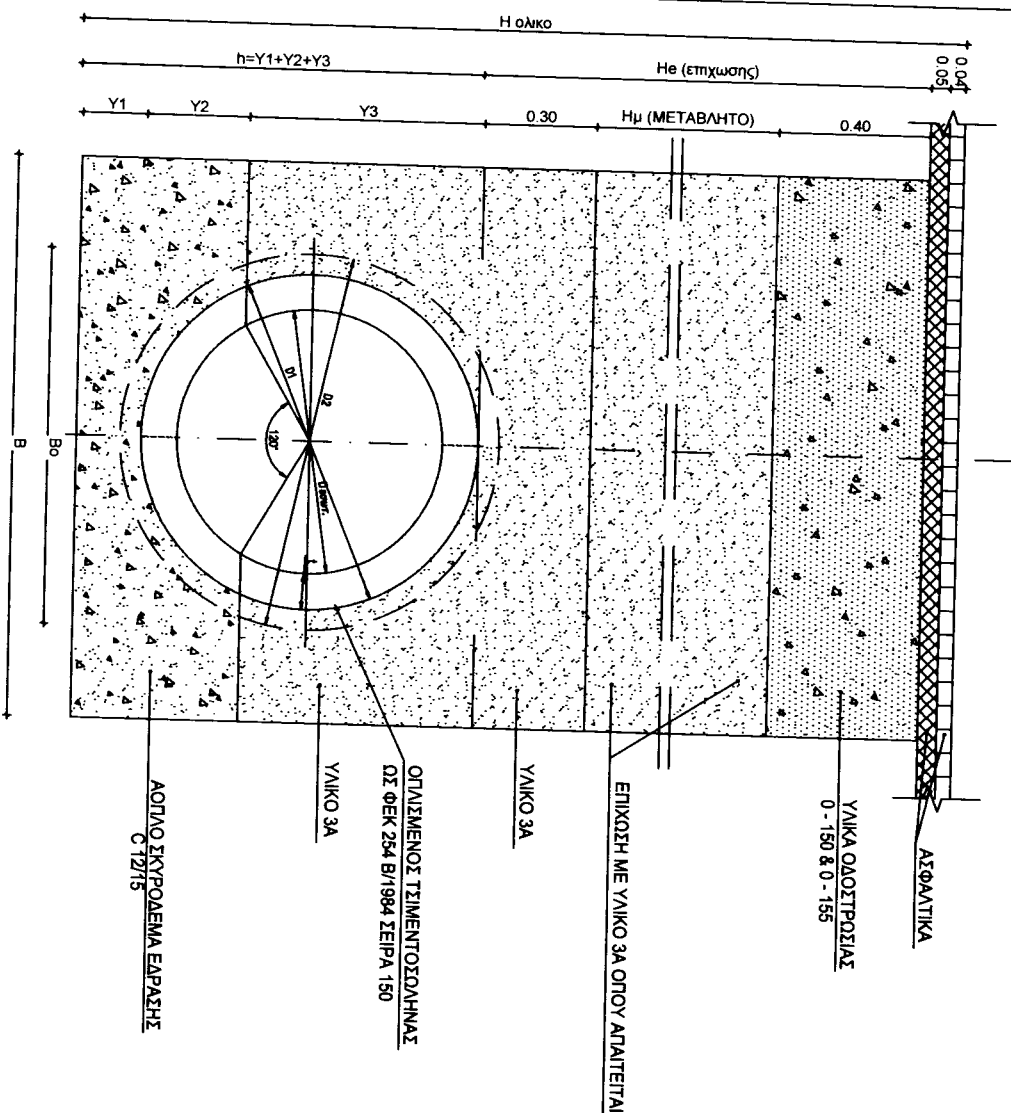

ΤΥΠΙΚΗ ΔΙΑΤΟΜΗ ΟΡΘΟΓΩΝΙΚΟΥ ΚΑΝΑΛΙΟΥ 0.30X0.40  
ΣΕ ΘΕΣΗ ΝΗΣΙΔΑΣ (NEW JERSEY)

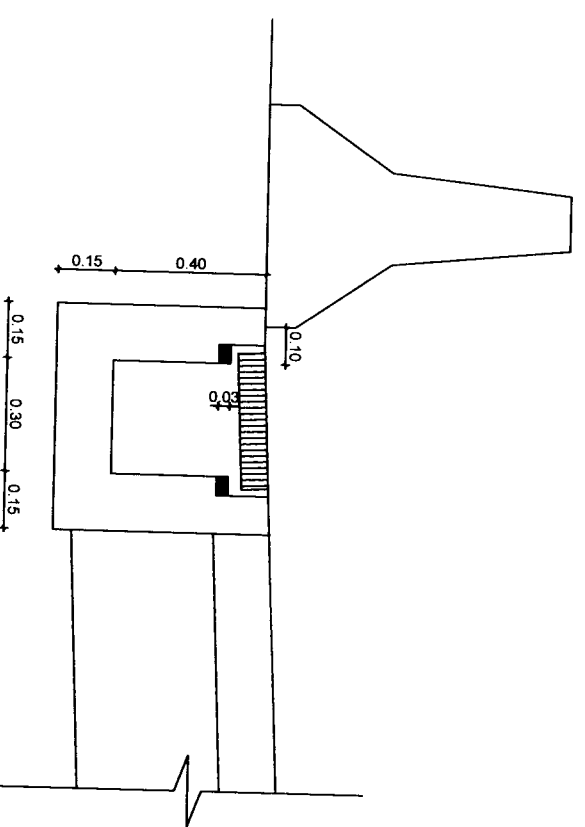

ΔΙΑΤΟΜΕΣ ΣΩΛΗΝΩΤΩΝ ΑΓΩΓΩΝ ΜΕ ΚΩΔΩΝΑ

ΕΣΤΕΡΙΚΗ ΔΙΑΜΕΤΡΟΙ (mm)	D1 (mm)	ΕΣΤΕΡΙΚΗ ΔΙΑΜΕΤΡΟΙ ΚΑΜΠΙΛΙΑΣ D2 (mm)	Y1 (m)	Y2 (m)	Y3 (m)	ΕΛΑΣΤΟ ΕΠΙΒΕΤΤΙΜΟ B0 (m)	ΠΛΑΤΟΣ ΟΡΥΓΜΑΤΟΣ B (m)	ΟΡΚΟΣ	
								C12/15 (m <sup>2</sup> /m)	ΥΛΙΚΟ 3Α (m <sup>2</sup> /m)
400	518	820	0.15	0.13	0.39	0.72	1.15	0.28	0.62
500	634	740	0.15	0.18	0.48	0.83	1.25	0.33	0.72
600	750	860	0.15	0.19	0.58	0.95	1.40	0.39	0.85

ΤΡΟΠΟΣ ΣΥΝΔΕΣΗΣ ΤΣΙΜΕΝΤΟΣΩΛΗΝΩΝ

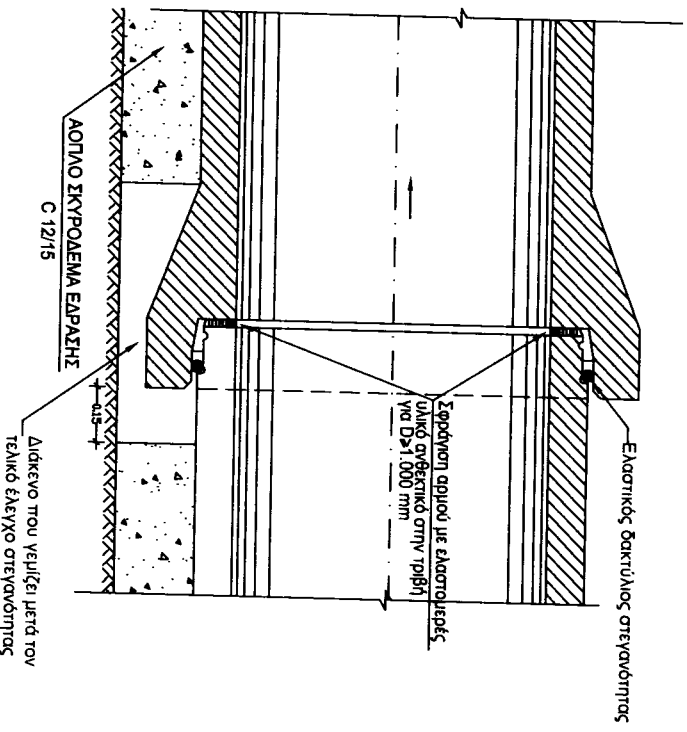

ΤΥΠΙΚΗ ΔΙΑΤΟΜΗ ΠΛΕΥΡΙΚΟΥ ΣΤΟΜΙΟΥ ΥΑΡΟΣΥΛΛΟΓΗΣ

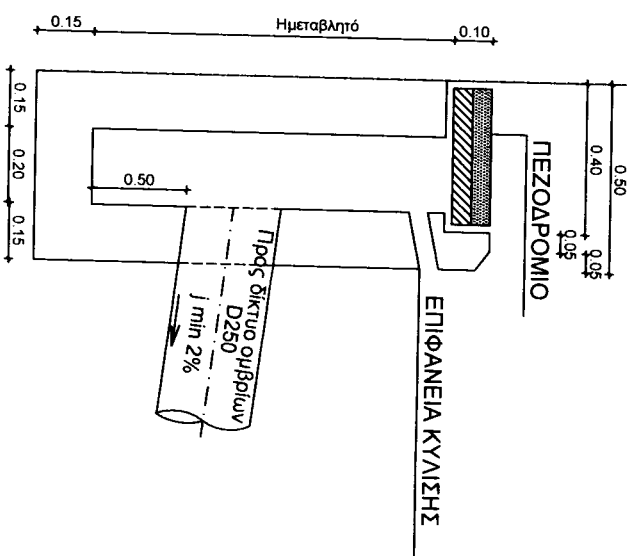

ΤΥΠΙΚΗ ΔΙΑΤΟΜΗ ΟΡΘΟΓΩΝΙΚΟΥ ΚΑΝΑΛΙΟΥ 0.50X0.50

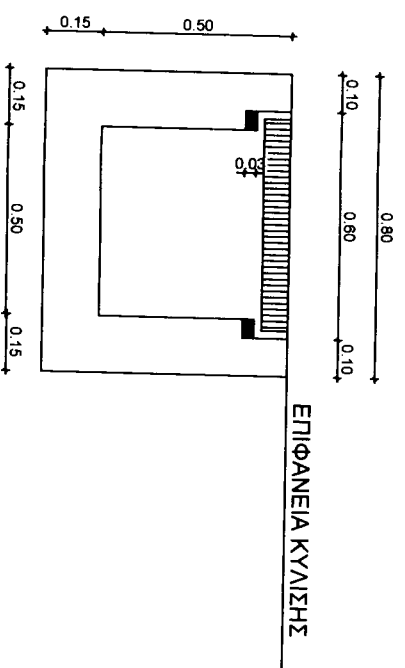

ΣΧΕΔΙΟ 4.3.5-1:  
ΑΠΟΚΑΤΑΣΤΑΣΗ ΔΙΚΤΥΟΥ ΟΜΒΡΙΩΝ  
ΤΥΠΙΚΕΣ ΔΙΑΤΟΜΕΣ ΑΓΩΓΩΝ ΟΜΒΡΙΩΝ, ΟΡΘΟΓΩΝΙΚΩΝ ΚΑΝΑΛΙΩΝ  
ΚΑΙ ΠΛΕΥΡΙΚΩΝ ΣΤΟΜΙΩΝ ΥΑΡΟΣΥΛΛΟΓΗΣ  
ΚΑΙΜΑΚΑ 1:20



Σχέδιο 4.2.1.4-1 : Εναλλακτική λύση 4 (Υπογεωμετρική των οδών  
Ερμού, Κων/νου και Φωκίων και ανισόπεδη κάτω διαβόηση της Λ. Δεκελείας)  
Κλίμακα 1:3.000

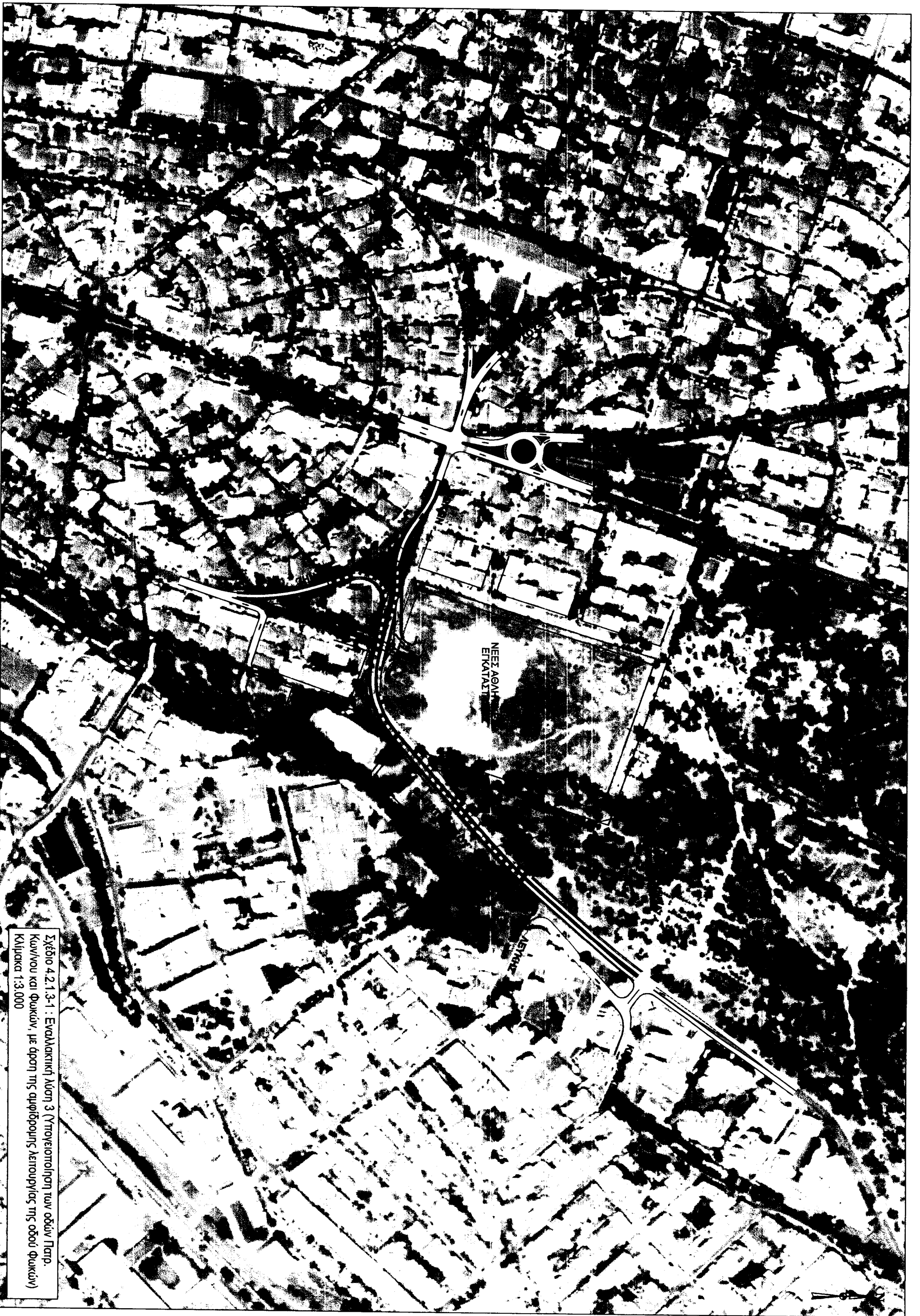

Σχέδιο 4.2.1.3-1 : Εναλλακτική λύση 3 (Υποεισοπήση των οδών Παιτρ. Κων/νου και Φωκίων, με άρση της αμφίδρομης λειτουργίας της οδού Φωκίων)  
Κλίμακα 1:3.000

# ΥΠΟΜΝΗΜΑ

ΣΧΕΔΙΑΣΜΟΣ

Αποφασιστικές προχωρήσεις για τη διαμόρφωση του φυσικού περιβάλλοντος του οικόπεδου, σύμφωνα με τις προδιαγραφές της μελέτης, σύμφωνα με τις οδηγίες του Υπουργείου Περιβάλλοντος και Ενέργειας, Κλιματικής και Ευρωπαϊκών Θεμάτων, σύμφωνα με τον Νόμο 4269/2014 (Κ.Ν. 157/2014) και σύμφωνα με τον Νόμο 4375/2015 (Κ.Ν. 10/2015) και σύμφωνα με τον Νόμο 4375/2015 (Κ.Ν. 10/2015) και σύμφωνα με τον Νόμο 4375/2015 (Κ.Ν. 10/2015).

Προβλεπόμενα έργα κοινόχρηστων χώρων, σύμφωνα με τον Νόμο 4269/2014 (Κ.Ν. 157/2014) και σύμφωνα με τον Νόμο 4375/2015 (Κ.Ν. 10/2015) και σύμφωνα με τον Νόμο 4375/2015 (Κ.Ν. 10/2015).

Σημειώσεις που στη βάση τους υποβάλλονται στο ενδιαφερόμενο πρόσωπο ή πρόσωπα, σύμφωνα με τον Νόμο 4269/2014 (Κ.Ν. 157/2014) και σύμφωνα με τον Νόμο 4375/2015 (Κ.Ν. 10/2015) και σύμφωνα με τον Νόμο 4375/2015 (Κ.Ν. 10/2015).

Σημειώσεις που στη βάση τους υποβάλλονται στο ενδιαφερόμενο πρόσωπο ή πρόσωπα, σύμφωνα με τον Νόμο 4269/2014 (Κ.Ν. 157/2014) και σύμφωνα με τον Νόμο 4375/2015 (Κ.Ν. 10/2015) και σύμφωνα με τον Νόμο 4375/2015 (Κ.Ν. 10/2015).

Σημειώσεις που στη βάση τους υποβάλλονται στο ενδιαφερόμενο πρόσωπο ή πρόσωπα, σύμφωνα με τον Νόμο 4269/2014 (Κ.Ν. 157/2014) και σύμφωνα με τον Νόμο 4375/2015 (Κ.Ν. 10/2015) και σύμφωνα με τον Νόμο 4375/2015 (Κ.Ν. 10/2015).

Σημειώσεις που στη βάση τους υποβάλλονται στο ενδιαφερόμενο πρόσωπο ή πρόσωπα, σύμφωνα με τον Νόμο 4269/2014 (Κ.Ν. 157/2014) και σύμφωνα με τον Νόμο 4375/2015 (Κ.Ν. 10/2015) και σύμφωνα με τον Νόμο 4375/2015 (Κ.Ν. 10/2015).

Σημειώσεις που στη βάση τους υποβάλλονται στο ενδιαφερόμενο πρόσωπο ή πρόσωπα, σύμφωνα με τον Νόμο 4269/2014 (Κ.Ν. 157/2014) και σύμφωνα με τον Νόμο 4375/2015 (Κ.Ν. 10/2015) και σύμφωνα με τον Νόμο 4375/2015 (Κ.Ν. 10/2015).

Σημειώσεις που στη βάση τους υποβάλλονται στο ενδιαφερόμενο πρόσωπο ή πρόσωπα, σύμφωνα με τον Νόμο 4269/2014 (Κ.Ν. 157/2014) και σύμφωνα με τον Νόμο 4375/2015 (Κ.Ν. 10/2015) και σύμφωνα με τον Νόμο 4375/2015 (Κ.Ν. 10/2015).

Σημειώσεις που στη βάση τους υποβάλλονται στο ενδιαφερόμενο πρόσωπο ή πρόσωπα, σύμφωνα με τον Νόμο 4269/2014 (Κ.Ν. 157/2014) και σύμφωνα με τον Νόμο 4375/2015 (Κ.Ν. 10/2015) και σύμφωνα με τον Νόμο 4375/2015 (Κ.Ν. 10/2015).

Σημειώσεις που στη βάση τους υποβάλλονται στο ενδιαφερόμενο πρόσωπο ή πρόσωπα, σύμφωνα με τον Νόμο 4269/2014 (Κ.Ν. 157/2014) και σύμφωνα με τον Νόμο 4375/2015 (Κ.Ν. 10/2015) και σύμφωνα με τον Νόμο 4375/2015 (Κ.Ν. 10/2015).

Σημειώσεις που στη βάση τους υποβάλλονται στο ενδιαφερόμενο πρόσωπο ή πρόσωπα, σύμφωνα με τον Νόμο 4269/2014 (Κ.Ν. 157/2014) και σύμφωνα με τον Νόμο 4375/2015 (Κ.Ν. 10/2015) και σύμφωνα με τον Νόμο 4375/2015 (Κ.Ν. 10/2015).

Σημειώσεις που στη βάση τους υποβάλλονται στο ενδιαφερόμενο πρόσωπο ή πρόσωπα, σύμφωνα με τον Νόμο 4269/2014 (Κ.Ν. 157/2014) και σύμφωνα με τον Νόμο 4375/2015 (Κ.Ν. 10/2015) και σύμφωνα με τον Νόμο 4375/2015 (Κ.Ν. 10/2015).

Σημειώσεις που στη βάση τους υποβάλλονται στο ενδιαφερόμενο πρόσωπο ή πρόσωπα, σύμφωνα με τον Νόμο 4269/2014 (Κ.Ν. 157/2014) και σύμφωνα με τον Νόμο 4375/2015 (Κ.Ν. 10/2015) και σύμφωνα με τον Νόμο 4375/2015 (Κ.Ν. 10/2015).

Χάρτης 3.1.2.2-1: Γεωλογικός Χάρτης Πληθ. ΙΓΜΕ, Φύλλο: Αθήνα - Ελευσίς Κλίμακα 1:50,000